

条件付一般競争入札参加資格確認申込書

令和 年 月 日

高座清掃施設組合
組合長 内野 優 殿

認定番号

所在地

商号又は名称

代表者職氏名

担当者名

電話番号

e-mailアドレス

F A X 番号

使用印

入札に参加したいので、次のとおり申込します。
なお、この参加申込書及び添付書類の全ての記載事項は、事実と相違ありません。

契約番号 11

件 名 本郷ふれあい公園（南エリア）用地境界測量業務委託

（ 高座清掃施設組合 総務課 契約担当
e-mail : keiyaku@kouzaseisou-kanagawa.jp
F A X : 046-238-6010 ）

※通信欄（二日以内に返信します。）

- 申込書を受け付けました。「条件付一般競争入札参加資格確認通知書」は、審査後電子メール又はFAXで送付します。
- 書類が不足しています。入札公告等を確認して再申請してください。
- _____

組合の確認（記入不要）		
地 域	第1区分	
営業種目	304 測量	
経 審	点以上	
そ の 他	会社としての登録 測量士(2名以上の在職確認) 元請として完了した業務実績	

入札書

令和8年5月18日

高座清掃施設組合
組合長 内野 優 殿

住 所
商号又は名称
代表者職氏名
代理人氏名

印
印

高座清掃施設組合契約規則を堅く守り、次の金額
で入札します。

件名	本郷ふれあい公園（南エリア）用地境界測量業務委託											
金額(税抜)	千	百	十	億	千	百	十	万	千	百	十	円

- (注) 1 金額は、消費税及び地方消費税額を除いた額を記入してください。
2 金額は、1つの枠に1字ずつアラビア数字で記入してください。
なお、金額の訂正したものは無効とします。
3 入札の際は、入札書を二つ折りにして入札箱に投函してください。
封筒は必要ありません。
4 落札にあたって、契約金額は、落札金額に消費税及び地方消費税額
を加えた金額とします。なお、消費税率は、10%とします。



委任状

令和 8 年 5 月 18 日

高座清掃施設組合
組合長 内野 優 殿

委任者 住 所

商号又は名称

代表者職氏名

印

件 名 本郷ふれあい公園（南エリア）用地境界測量業務委託

今般私は、次の者を代理人と定め、上記の件に関する入札の一切の権限を委任します。

代理人氏名	被委任者印鑑



質 問 書

高座清掃施設組合 契約担当 殿

設計図書に関して、質疑がある場合は質疑内容を記載し、電子メール又はFAXで送信してください。

○ 送信日時 : 入札公告を確認してください。

○ 送信先 : 高座清掃施設組合 総務課 契約担当

e-mail : keiyaku@kouzaseisou-kanagawa.jp

F A X : 046-238-6010

○ 回 答 : ホームページに順次掲載します。

認定番号		電話番号	
所在地		e-mailアドレス	
商号又は名称		F A X 番号	
代表者職氏名		担当者名	

契約番号	11
契約件名	本郷ふれあい公園（南エリア）用地境界測量業務委託
質 疑 内 容	

本郷ふれあい公園(南エリア)用地境界測量業務委託：案内図



凡 例	
公園(南エリア)区域	
海老名市道・水路	
現況実測図平面図範囲	

本郷ふれあい公園（南エリア）用地境界測量業務委託 特記仕様書

1 適用の範囲

本郷ふれあい公園（南エリア）用地境界測量業務委託（以下、「本業務」という。）は、測量法第 34 条に基づいた「作業規程の準則」で定められているもののほか、本特記仕様書を適用する。

2 業務の目的

本業務は、本郷ふれあい公園（南エリア）において、公園用地と道路及び水路用地の境界を確定し用地交換を行うとともに、公園台帳を作成し公園の維持管理を図ることを目的に測量を行うもので、基準点測量、境界測量、公共用地確定測量、公園台帳測量が主な業務である。

3 業務概要

(1) 業務名称： 本郷ふれあい公園（南エリア）用地境界測量業務委託

(2) 業務箇所： 海老名市 本郷 地内

(3) 対象路線： 本郷ふれあい公園用地

道路用地

海老名市道 705 号線、市道 712 号線、市道 715 号線、市道 2152 号線
市道 1459 号線

水路用地

海老名市 24 号水路、743 号水路、744 号水路、745 号水路、
杉久保雨水幹線

(4) 業務内容： 本郷ふれあい公園（南エリア）における公園用地と道路及び水路用地との公園管理者、道路及び水路管理の管理区域境界を定め用地交換を行うとともに、公園台帳を作成し公園施設の維持管理を図るため、下記の主な業務を行うものである。

① 打合せ・作業計画 1 業務

打合せ 5 回、関係機関協議 2 機関× 2 回

② 4 級基準点測量 N = 18 点

③ 境界測量 A = 3.29 万 m²

④ 公共用地確定測量 A = 3.29 万 m²

⑤ 公園台帳測量 A = 2.77 万 m²

植栽、施設、地下埋設物

(5) 契約期間： 令和 8 年 5 月 25 日～令和 8 年 11 月 6 日（165 日間）

4 用いるべき資料

本業務にあたり、次の資料を用いる。

- ・基準点及び水準点成果（国土交通省）
- ・海老名市の道路査定図及び海老名市の水路査定図 他
- ・平成 28 年度周辺整備環境予定地測量調査業務委託成果簿

- ・平成 30 年度周辺環境整備予定地測量業務委託成果簿
- ・本郷ふれあい公園(第二工区)外周道路等測量調査委託成果簿
- ・第二清掃処理場解体後の環境整備に伴う測量調査委託成果簿
- ・本郷ふれあい公園(第二工区)整備工事等の竣工図

5 業務にあたっての留意事項

(1) 共通事項

- ・本郷ふれあい公園(南エリア)敷地及び海老名市道については、利用者への安全対策を十分に行い、測量作業を実施する。
- ・公園内の測量については、公園指定管理者と作業計画、車両置き場等を調整のうえ、測量作業を行う。
- ・作業計画は、業務作業内容の確認、関係資料等の収集、必要な資機材の準備を行う。また、作業計画書を速やかに作成し監督員の承諾を得ること。
- ・打合せは、業務主任者と監督員が行い、受注者がその結果を打合せ記録簿に記録し相互に確認するものとする。

(2) 基準点測量

- ・2級または3級基準点と過年度の測量で設置し現存する4級基準点を既知点とし、既知点間の基準点測量により、本業務に必要な新点を測量対象エリア周辺の構造物(取壊しの予定がない堅牢物)に設置する。
- ・新設する4級基準点の標高は、既知の基準点標高を用いて設定するものとする。

(3) 用地測量

- ・海老名市道及び水路に関する現況の官民境界は、関係者の立ち合いにより確認し、境界確定に基づいた用地実測図を作成すると共に、公共用地確定測量の現況実測平面図にも確定した境界を反映させる。
- ・境界確認の対象は、公園外周部の市道705号線西側の745号水路、市道712号線、市道715号線、市道2152号線南側とする。
- ・境界確認対象の関係者は、受注者が既存資料を確認したうえ、所管する法務局で調査し、境界立ち合いのための通知は、その調査結果に基づき組合が行う。なお、境界確認のための立会日時等は、組合と受注者との協議で決める。
- ・用地実測図は、現況を含め用地境界に基づき縮尺1/250の実測図を作成し、確定した境界点及び境界線、面積を記載する。
- ・排水構造物は、天端、敷の高さを計測し、図面に表示すると共に流下方向を矢印で表示する。擁壁は、天端、擁壁法尻高さを計測し、図面に表示する。

(4) 公共用地確定測量

- ・公共用地確定にあたっては、現況実測平面図に既存データの海老名市道路及び水路の境界を記載すると共に、用地交換を行うための協議用境界及び面積図等を作成し、関係機関協議を行い、協議完了後の境界点及び境界線を反映する。
- ・公園用地、道路及び水路用地の交換面積は、等面積になるよう図上で求積し監督員の確認を受けたうえで、関係機関協議を実施するものとする。なお、関係機関協議には監督員と共に受注者も協議に出席するものとする。

(5) 公園台帳測量

- ・公園台帳作成は、都市公園法施行規則第 10 条に基づき第 2 項～第 3 項に規定されている内容を具備した台帳図及び調書を作成する。
作業にあたっては、公園整備工事図面等を参考に植栽、施設、地下埋設物の調査を行い、各種の調書及び施設図の作成を行う。
- ・施設調査は、現地において公園内にある各施設の確認及び計測を行い、公園の台帳図及び調書の作成に向けたデータ収集を行う。
- ・調書作成は、既存資料や施設調査により得られたデータに基づき、公園台帳の調書に必要とされる項目を取りまとめ調書を作成する。
- ・図面作成は、既存資料や施設調査により得られたデータに基づき、各施設を網羅した公園台帳としての図面を作成する。

(6) 現地測量

- ・平面図の縮尺は 1/250 とし、路線起終点の交差点周辺を含む範囲を対象に、現地測量を行う。
- ・標高は、既知の基準点値を用いて新設する 4 級基準点に標高値を持たせて、地形の変化点毎に高さを計測し、単点として平面図に表示する。
- ・排水構造物は、天端、敷の高さを計測し、図面に表示するとともに流下方向を矢印で表示する。擁壁については、天端、擁壁法尻の高さを計測し、図面に表示する。
- ・用地測量で確定した用地境界のデータを現地測量によって図化する図面に転記する。

(7) CAD 図

- ・国土交通省が定めた「CAD製図基準」の「1 総則」及び「5 都市施設」に準拠し作成する。
- ・各CAD図については、以下のとおりレイヤーにより分けし、それぞれ線色・線種分ける。

対象図面	各レイヤーに含まれる内容	線色	線種
各図共通	外枠	黄	実線
	タイトル枠、凡例図枠	黄	
	区切り線、罫線	白	
	文字列	白	
平面図	現況地物	白	
	名称・方位・凡例	白	
	等高線の計曲線	赤	
	等高線の主曲線	白	
	特に明示すべき現況地物	白	
	文字列	白	
	旗上げ	白	
	基準線	黄	一点鎖線
基準となる点（座標ポイント）	緑		

	単点（標高含む）	白	実線
	境界点（点名含む）	マジエンダ	
	境界線	マジエンダ	
	境界点間距離	白	
	文章（説明、指示、参照事項等）	白	

- ・寸法線や引出線の太さは、0.13mm を原則とする。また、輪郭線は、1.4mm を原則とする。
- ・その他の線の太さは、内容や図面の大きさにより 0.13、0.18、0.25、0.35、0.5、0.7 の中から選択する。

5 適用する仕様書

本業務では、本仕様書、設計書以外に「測量・調査・設計業務共通仕様書（神奈川県県土整備局 令和3年4月）」によるものとする。

6 成果品以外に提出する書類

受注者は、本業務にあたり次の書類を提出する。

(1) 業務実績情報の登録

受注者は、委託料が 100 万円以上の業務について、テクリス（地質調査設計業務実績情報サービス）に基づき、受注・変更・完了・訂正時に業務実績情報として「業務カルテ」を作成し、監督員の確認を受けた上で、テクリスの登録を行う。

- ① 受注時は、契約後、土曜日、日曜日、祝日等を除き 10 日以内。
- ② 変更時は、変更があった日から、土曜日、日曜日、祝日等を除き 10 日以内。
- ③ 完了時は、業務完了届提出後、土曜日、日曜日、祝日等を除き 10 日以内。
- ④ 訂正時は、適宜登録機関に登録申請を行う。

以上の期間については、組合閉庁日を除くものとする。

(2) 履行報告書（毎月 5 日までに前月までの業務の履行報告）

- ・履行報告書（組合指定様式）
- ・履行報告に必要な書類

(3) 打合せ及び記録

本業務を遂行するための組合と受注者との打合せは、次の時期に行いその内容を書面に記載し、これを監督員に提出する。なお、本業務の進捗状況及び業務内容に関して前述以外の打合せ協議が必要な場合は、適宜実施する。

- ① 業務着手時
- ② 内容確認又は調整を行う場合
- ③ 監督員または受注者が必要と認めた時

7 成果品

本業務の成果品は、用地測量編と公園台帳編に分冊し、本仕様書で定めている他については、「電子納品運用ガイドライン」に基づく電子納品の他に、A4 縦版ファイル（正副各 1 冊）に綴じて、契約期間内に納品する。

(1) A4縦版ファイルの成果

- ・別紙「測量業務委託成果品提出及びチェックリスト」に該当する業務の成果品を成果とする。
- ・業務内容、成果品名毎にインデックスを付けて、A4版の用紙で綴じ込む。
- ・全ての図面は、原図サイズの用紙で折込み、図面袋に納めファイルに綴じ込む。

(2) 電子データの成果

①メディアの種類

記憶する容量に応じてCD又はDVDとする。なお、メディアはメディアケースに納め、前記ファイル（正副各々）に綴じ込む。

②電子データのファイル形式

電子データは次のとおりのファイル形式とする。

文書など： WORD及び互換性のあるファイル形式

表など： 四則演算を伴う表はExcel及び互換性のあるファイル形式、但し測量ソフトにより出力したものは除く。

写真など： JPEG

図面： DXF、JWW、SFXなど各ファイル形式

なお、全てのファイルは、上記と併せてPDFまたはXDWのファイル形式のデータも成果とする。

上記ファイルは、業務内容、成果品名毎のフォルダーに分けて記録する。

③メディアへの印字事項（印字例参照）

- ・委託件名
- ・履行期間
- ・受注者
- ・アンチウイルスソフトのチェック内容



メディアへの印字例

(3) 検査と納品

①検査日

成果品の検査は、契約期間内を基本とし、組合監督員との協議で日程を決める。また、検査では、受注者がチェックした「測量業務委託成果品提出及びチェックリスト」を提出して行う。

②納品

成果品の検査合格後、速やかに成果品一式を組合に納品する。なお、納品後に成果品の不備等が発覚した場合は、受注者の責任において速やかに修正等を行う。

以 上。

測量業務委託成果品提出及びチェックリスト

業 務	No	成果品名	備 考	提出確認 チェック欄
全 般	①	業務委託概要		<input type="checkbox"/>
	②	座標リスト	電子データにはSIM含む	<input type="checkbox"/>
	③	本チェックリスト		<input type="checkbox"/>
基準点測量	①	成果表		<input type="checkbox"/>
	②	基準点網図		<input type="checkbox"/>
	③	観測手簿		<input type="checkbox"/>
	④	観測記簿		<input type="checkbox"/>
	⑤	計算簿		<input type="checkbox"/>
	⑥	点の記		<input type="checkbox"/>
	⑦	精度管理表		<input type="checkbox"/>
	⑧	点検測量簿		<input type="checkbox"/>
	⑨	基準点の地上写真	測量で用いた全ての点	<input type="checkbox"/>
	⑩	その他必要な成果品		<input type="checkbox"/>
水準測量	①	観測成果表		<input type="checkbox"/>
	②	観測手簿		<input type="checkbox"/>
	③	計算簿		<input type="checkbox"/>
	④	点の記		<input type="checkbox"/>
	⑤	水準路線図		<input type="checkbox"/>
	⑥	精度管理表		<input type="checkbox"/>
	⑦	点検測量簿		<input type="checkbox"/>
	⑧	測量標の地上写真		<input type="checkbox"/>
	⑨	その他必要な成果品		<input type="checkbox"/>
現地測量	①	平面図原図		<input type="checkbox"/>
中心線・ 幅杭設置	①	成果表		<input type="checkbox"/>
	②	中心点及び幅杭位置図		<input type="checkbox"/>
	③	点の記		<input type="checkbox"/>
	④	計算簿		<input type="checkbox"/>
	⑤	中心点及び幅杭の地上写真		<input type="checkbox"/>
	⑥	その他必要な成果品		<input type="checkbox"/>
縦横断測量	①	観測手簿		<input type="checkbox"/>
	②	計算簿		<input type="checkbox"/>
	③	線形図		<input type="checkbox"/>
	④	縦断図原図		<input type="checkbox"/>
	⑤	横断面図原図		<input type="checkbox"/>
	⑥	詳細平面図原図		<input type="checkbox"/>
	⑦	精度管理表		<input type="checkbox"/>
	⑧	その他必要な成果品		<input type="checkbox"/>

業 務	No	成果品名	備 考	提出確認 チェック欄
用地測量	①	地図（公図）転写図	登記所公図	<input type="checkbox"/>
	②	地図（公図）転写連続図	連続地図	<input type="checkbox"/>
	③	土地調査表		<input type="checkbox"/>
	④	立会人名簿		<input type="checkbox"/>
	⑤	立会依頼通知書		<input type="checkbox"/>
	⑥	土地境界確認書	立会者が有印した原本	<input type="checkbox"/>
	⑦	補助基準点の基準点成果物		<input type="checkbox"/>
	⑧	境界測量観測手簿		<input type="checkbox"/>
	⑨	境界測量精度管理表		<input type="checkbox"/>
	⑩	杭設置箇所表示図		<input type="checkbox"/>
	⑪	測量計算簿		<input type="checkbox"/>
	⑫	用地実測図原図		<input type="checkbox"/>
	⑬	用地実測図原図精度管理表		<input type="checkbox"/>
	⑭	用地平面図		<input type="checkbox"/>
	⑮	面積計算書	筆毎の面積計算	<input type="checkbox"/>
	⑯	土地調書		<input type="checkbox"/>
	⑰	用地境界杭設置位置図		<input type="checkbox"/>
	⑱	用地境界杭座標一覧		<input type="checkbox"/>
	⑲	用地境界杭の地上写真	対象とした全ての杭等	<input type="checkbox"/>
	⑳	その他必要な成果品		<input type="checkbox"/>
公共用地 確定測量	①	公共用地管理者打合せ資料	道路、水路	<input type="checkbox"/>
	②	現況実測平面図	境界点、境界線を記載	<input type="checkbox"/>
	③	面積計算書	筆毎の面積計算	<input type="checkbox"/>
	④	用地交換調書		<input type="checkbox"/>
公園台帳 測量	①	公園基本情報		<input type="checkbox"/>
	②	公園施設調書		<input type="checkbox"/>
	③	公園占用物件調書		<input type="checkbox"/>
	④	公園地下解説物調書		<input type="checkbox"/>
	⑤	公園植栽台帳		<input type="checkbox"/>
	⑥	現況平面図		<input type="checkbox"/>
	⑦	施設平面図		<input type="checkbox"/>
	⑧	占用平面図		<input type="checkbox"/>
	⑨	地下埋設平面図		<input type="checkbox"/>
	⑩	植栽平面図		<input type="checkbox"/>
	⑪	求積図		<input type="checkbox"/>
	⑫	境界確定図		<input type="checkbox"/>

※ 成果品の対象となるのは、発注した業務内容に係る成果品で、組合監督員との確認の上、対象となる成果品にチェックを入れたものとする。

本郷ふれあい公園（南エリア）用地境界測量業務委託設計書

委託番号	公園境界0804	施工年度	令和8年度																				
委託名称	本郷ふれあい公園（南エリア）用地境界測量業務委託																						
委託場所	海老名市 本郷 地内																						
施工主	高座清掃施設組合	<p>委託概要</p> <p>本郷ふれあい公園(南エリア)用地境界測量 用地測量A=3.29万m² 公園台帳測量A=2.77万m²</p> <p>用地測量 1.0式</p> <table border="0"> <tr><td>打合せ・作業計画</td><td>1.0式</td></tr> <tr><td>4級基準点測量</td><td>18点</td></tr> <tr><td>境界測量</td><td>3.29万m²</td></tr> <tr><td>面積計算</td><td>3.29万m²</td></tr> <tr><td>復元測量</td><td>0.35万m²</td></tr> <tr><td>境界確認</td><td>0.35万m²</td></tr> <tr><td>公共用地確定測量</td><td>3.29万m²</td></tr> </table> <p>公園台帳測量 1.0式</p> <table border="0"> <tr><td>施設調査</td><td>2.77万m²</td></tr> <tr><td>調書作成</td><td>2.77万m²</td></tr> <tr><td>施設図面作成</td><td>2.77万m²</td></tr> </table>		打合せ・作業計画	1.0式	4級基準点測量	18点	境界測量	3.29万m ²	面積計算	3.29万m ²	復元測量	0.35万m ²	境界確認	0.35万m ²	公共用地確定測量	3.29万m ²	施設調査	2.77万m ²	調書作成	2.77万m ²	施設図面作成	2.77万m ²
打合せ・作業計画	1.0式																						
4級基準点測量	18点																						
境界測量	3.29万m ²																						
面積計算	3.29万m ²																						
復元測量	0.35万m ²																						
境界確認	0.35万m ²																						
公共用地確定測量	3.29万m ²																						
施設調査	2.77万m ²																						
調書作成	2.77万m ²																						
施設図面作成	2.77万m ²																						
設計区分	測量																						
路線名																							
委託期間	令和 年 月 日 ~ 令和 年 月 日																						
委託日数	日																						
部 課 名	施設課																						
積算担当	周辺整備係																						
合計額																							
委託価格																							
消費税相当額																							

B- 3号		用地測量					1式当たり	明細書
名 称	規 格	単 位	数 量	単 価	金 額	摘 要		
作業計画		業務	1			C- 7号単価表		
現地踏査（耕地）		業務	1			C- 8号単価表		
公図等転写連続図作成		万㎡	3.29			C- 9号単価表		
補助基準点の設置（耕地）		万㎡	3.29			C- 10号単価表		
境界測量（耕地）		万㎡	3.29			C- 11号単価表		
土地の登記記録調査（耕地）		万㎡	0.35			C- 12号単価表		
用地境界仮杭設置（耕地）		万㎡	0.35			C- 13号単価表		
用地境界杭設置		本	137			C- 14号単価表		
境界点間測量（耕地）		万㎡	3.29			C- 15号単価表		
面積計算（耕地）		万㎡	3.29			C- 16号単価表		
用地実測図原図作成	縮尺 1/250	万㎡	3.29			C- 17号単価表		
復元測量（耕地）		万㎡	0.35			C- 18号単価表		
境界確認（耕地）		万㎡	0.35			C- 19号単価表		

C- 6号

35点当たり

単価表

4級基準点測量(耕地/平地)

新点35点、伐採なし、永久標識設置なし

名 称	規 格	単 位	数 量	単 価	金 額	摘 要
測量主任技師		人				
測量技師		人				
測量技師補		人				
測量助手		人				
機械経費		式	1			
精度管理費		式	1			
通信運搬費等		式	1			
材料費		式	1			
計						
1点当たり						

C- 10号

補助基準点の設置（耕地）

1万㎡当たり

単価表

名 称	規 格	単 位	数 量	単 価	金 額	摘 要
測量技師		人				
測量技師補		人				
測量助手		人				
測量補助員		人				
機械経費		式	1			
精度管理費		式	1			
材料費		式	1			
計						
1万㎡当たり						

C- 18号

復元測量（耕地）

1万㎡当たり

単価表

名 称	規 格	単 位	数 量	単 価	金 額	摘 要
測量技師		人				
測量技師補		人				
測量助手		人				
測量補助員		人				
機械経費		式	1			
精度管理費		式	1			
材料費		式	1			
計						
1万㎡当たり						

本郷ふれあい公園（南エリア）用地境界測量業務委託：数量・変化率表

名称 / 規格	単位	数量	変化率	備考
打合せ・作業計画				
打合せ	業務	1.00	—	着手時、中間×4、成果品納入時
関係機関協議資料作成	機関	2.00	—	道路管理者、水路管理者
関係機関打合せ協議	機関・回	4.00	—	各機関2回
基準点測量				
4級基準点	点	18.00	平地・耕地	
用地測量				
作業計画	業務	1.00	—	
現地踏査	業務	1.00	耕地	
公図等転写連続図作成	万m ²	3.29	—	
補助基準点	万m ²	3.29	耕地	
境界測量	万m ²	3.29	耕地	
土地の登記記録調査	万m ²	0.35	耕地	745号水路, 市道712, 715, 2152号線
用地境界仮杭設置	万m ²	0.35	耕地	— // —
用地境界杭設置	本	137.00	—	
境界点間測量	万m ²	3.29	耕地	
面積計算	万m ²	3.29	耕地	
用地実測図原図作成	万m ²	3.29	1/250	
復元測量	万m ²	0.35	耕地	745号水路, 市道712, 715, 2152号線
境界確認	万m ²	0.35	耕地	— // —
土地境界確認書作成	万m ²	0.35	耕地	— // —
土地調書作成	万m ²	0.35	耕地	— // —
公共用地確定測量				
公共用地管理者との打合せ	業務	2.00	—	道路管理者、水路管理者
現況実測平面図作成	万m ²	3.29	耕地、1/250	
公園台帳測量				
施設調査	万m ²	2.77	—	
調書作成	万m ²	2.77	—	
施設図作成	万m ²	2.77	—	

本郷ふれあい公園（南エリア）用地境界測量業務委託：数量

名称 / 規格	単位	設計数量	計算数量	公園内面積								外周道路・水路面積						
				公園用地	R1459	水路1	24号水路	743号水路	744号水路	杉久保幹線	R705	745号水路	R712	R715	R715重複	R2152		
打合せ・作業計画																		
打合せ	業務	1.00																
関係機関協議資料作成	機関	2.00																
関係機関打合せ協議	機関・回	4.00																
基準点測量																		
4級基準点	点	18.00	18.00	3.29	万m ² ×1/0.2+1													
用地測量																		
作業計画	業務	1.00																
現地踏査	業務	1.00																
補助基準点	万m ²	3.29	32,927.22	28,711.72	26,287.96	39.75	12.37	213.20	96.31	1,760.13	302.00	4,215.50	1,755.00	905.00	1,539.00	-963.50	980.00	
公図等転写連続図作成	万m ²	3.29	32,927.22	28,711.72	26,287.96	39.75	12.37	213.20	96.31	1,760.13	302.00	4,215.50	1,755.00	905.00	1,539.00	-963.50	980.00	
境界測量	万m ²	3.29	32,927.22	28,711.72	26,287.96	39.75	12.37	213.20	96.31	1,760.13	302.00	4,215.50	1,755.00	905.00	1,539.00	-963.50	980.00	
土地の登記記録調査	万m ²	0.35	3,497.60									3,497.60	112.60	905.00	1,500.00		980.00	
用地境界仮杭設置	万m ²	0.35	3,497.60									3,497.60	112.60	905.00	1,500.00		980.00	
用地境界杭設置	本	137.00	137.00									137.00	13.00	34.00	54.00		36.00	
境界点間測量	万m ²	3.29	32,927.22	28,711.72	26,287.96	39.75	12.37	213.20	96.31	1,760.13	302.00	4,215.50	1,755.00	905.00	1,539.00	-963.50	980.00	
面積計算	万m ²	3.29	32,927.22	28,711.72	26,287.96	39.75	12.37	213.20	96.31	1,760.13	302.00	4,215.50	1,755.00	905.00	1,539.00	-963.50	980.00	
用地実測図原図作成	万m ²	3.29	32,927.22	28,711.72	26,287.96	39.75	12.37	213.20	96.31	1,760.13	302.00	4,215.50	1,755.00	905.00	1,539.00	-963.50	980.00	
復元測量	万m ²	0.35	3,536.60									3,536.60	112.60	905.00	1,539.00		980.00	
境界確認	万m ²	0.35	3,536.60									3,536.60	112.60	905.00	1,539.00		980.00	
土地境界確認書作成	万m ²	0.35	3,536.60									3,536.60	112.60	905.00	1,539.00		980.00	
土地調書作成	万m ²	0.35	3,536.60									3,536.60	112.60	905.00	1,539.00		980.00	
公共用地確定測量																		
公共用地管理者との打合せ	業務	2.00																
現況実測平面図作成	万m ²	3.29	32,927.22	28,711.72	26,287.96	39.75	12.37	213.20	96.31	1,760.13	302.00	4,215.50	1,755.00	905.00	1,539.00	-963.50	980.00	
公園台帳測量																		
施設調査	万m ²	2.77	27,748.22	28,711.72	26,287.96	39.75	12.37	213.20	96.31	1,760.13	302.00	-963.50				-963.50		
調書作成	万m ²	2.77	27,748.22	28,711.72	26,287.96	39.75	12.37	213.20	96.31	1,760.13	302.00	-963.50				-963.50		
施設区作成	万m ²	2.77	27,748.22	28,711.72	26,287.96	39.75	12.37	213.20	96.31	1,760.13	302.00	-963.50				-963.50		

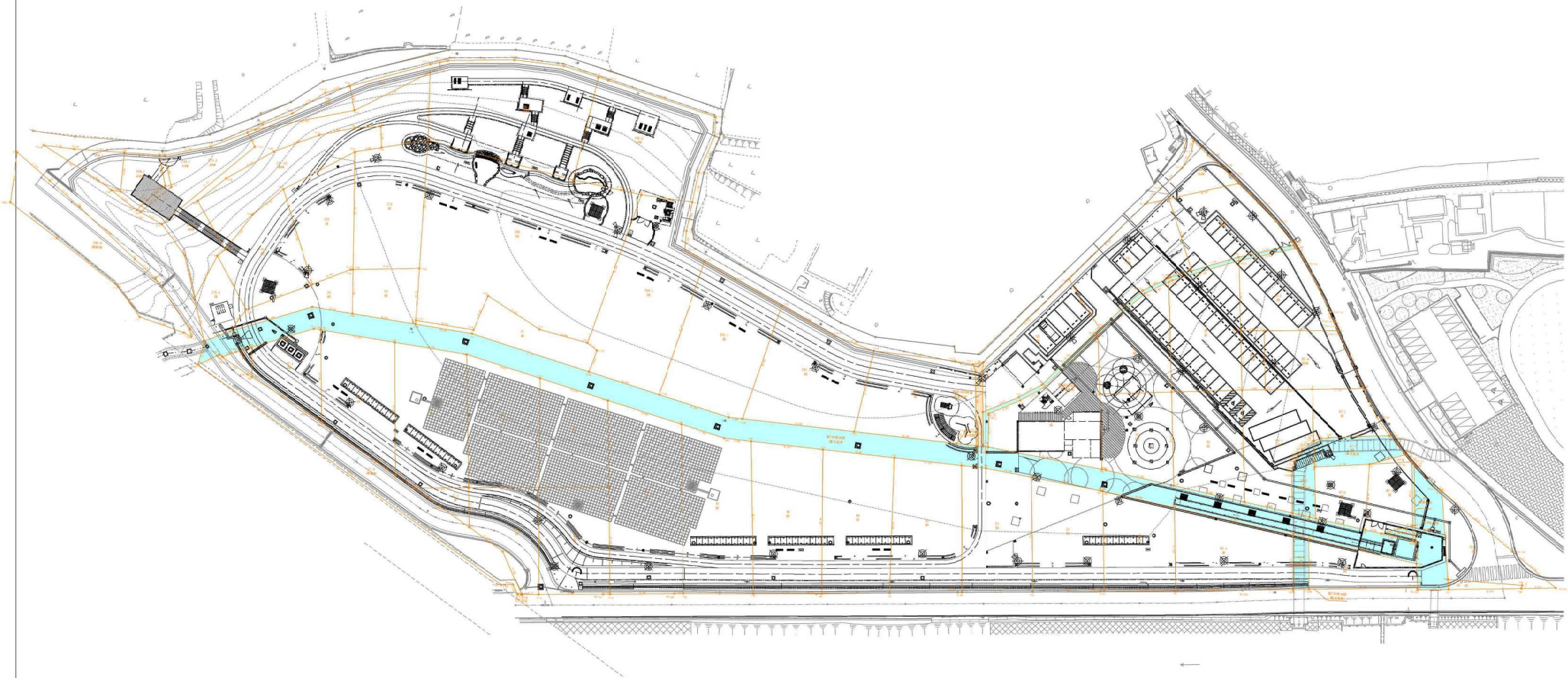

参考図

件名	本郷ふれあい公園(南エリア)用地境界測量業務委託		
路線名			
履行場所	海老名市 本郷 地内		
図面名	全体平面図	縮尺	1:500 (A1) 1:1000 (A2)
図面番号	全 1 葉の内第 1 号		
高 座 清 掃 施 設 組 合			

